

MODALIDAD PRESENCIAL

2° SIMPOSIO

HÍGADO GRASO EN EL PACIENTE CON DIABETES O SD METABÓLICO

VIERNES 9 DE AGOSTO

PROGRAMA CIENTÍFICO

HOTEL SEDE
Novotel Viña del Mar
6 Norte #745, Viña del Mar

ORGANIZAN:

SOCHIDIAB
SOCIEDAD CHILENA DE DIABETOLOGÍA



PRODUCE:

Eventual
Latam

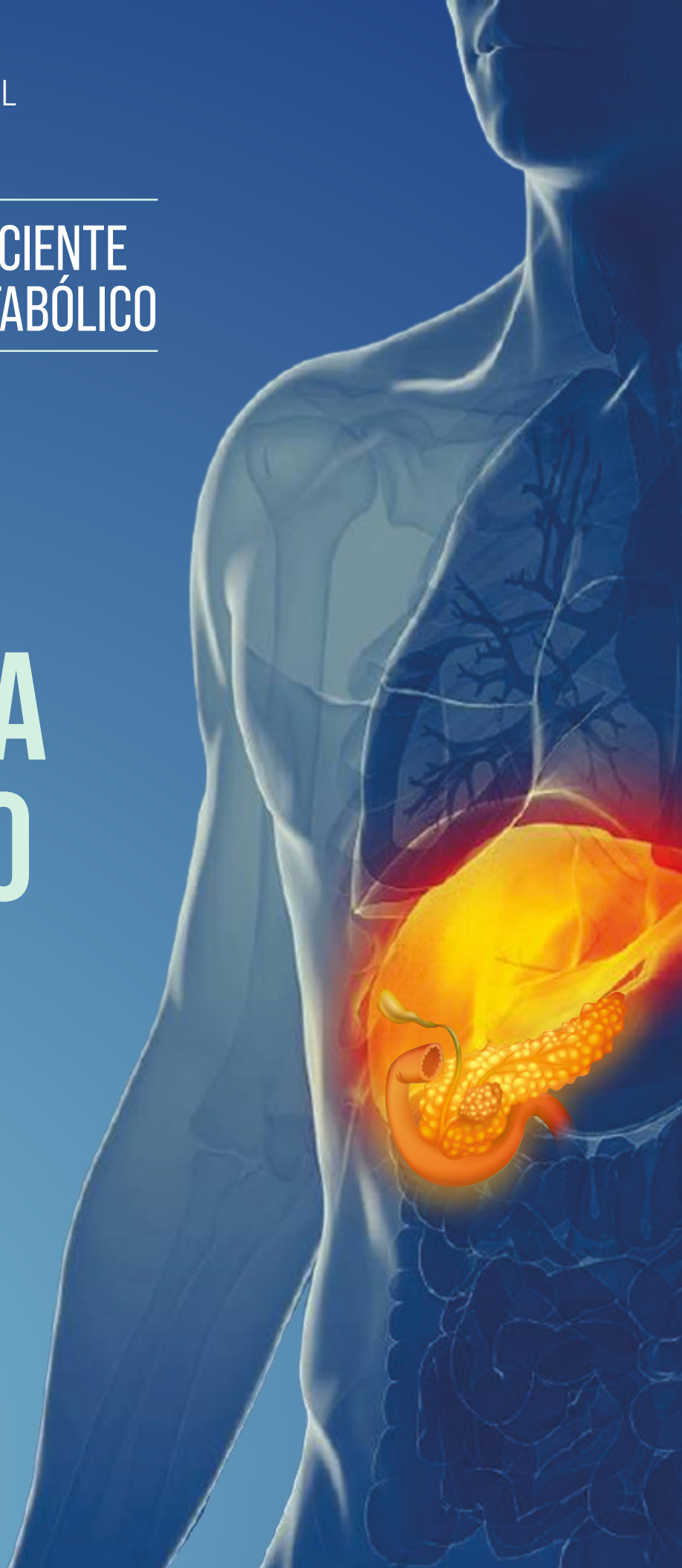

I PARTE Generalidades

- 08:35 - 08:55** Conceptos y manejo general de alteración glucémicas: Resistencia insulina, prediabetes y diabetes tipo 2
Dra. Victoria Novik DIABETÓLOGA
-
- 08:55 - 09:15** Actualización de nomenclatura: “NASH a MASH” y relevancia de la patología en población diabética
Dra. Blanca Norero HEPATÓLOGA
-
- 09:15 - 09:30** Preguntas

II PARTE Hígado Graso y Alcohol

- 09:30 - 09:50** Fisiopatología y relación del hígado graso metabólico y consumo de alcohol
Dr. Marco Arrese HEPATÓLOGO
-
- 09:50 - 10:10** Evaluación y pesquisa de consumo perjudicial de alcohol en la práctica clínica
Dr. Andrés Glasinovic MÉDICO FAMILIAR
-
- 10:10 - 10:25** Preguntas
-
- 10:25- 11:00** CAFÉ

III PARTE Estudio y Pesquisa

- 11:00 - 11:20** Alteración de pruebas hepáticas en el paciente con síndrome metabólico ¿Cuándo es relevante y debo estudiar al paciente?
Dr. Kenneth Cusi ENDOCRINÓLOGO INVITADO
-
- 11:20 - 11:40** Pesquisa de fibrosis por métodos no invasivos: ¿A quiénes? y ¿con qué examen?
Dr. Francisco Fuster HEPATÓLOGO
-
- 11:40 - 12:00** Preguntas

IV PARTE Recomendaciones No Farmacológicas

| | |
|---------------|---|
| 12:00 - 12:20 | Recomendaciones nutricionales ¿Cómo mejorar los resultados en paciente con MASLD sin respuesta inicial Margarita del Favero NUTRICIONISTA |
| 12:20 - 12:40 | Recomendaciones de ejercicio: Cómo aplicarlo en la consulta diaria Johanna Pino KINESIÓLOGA |
| 12:40 - 13:00 | Trastornos de conducta alimentaria (“atracción”) asociado a SD metabólico e hígado graso: Cómo identificar y tratar Dra. Constanza Caneo PSIQUIATRA |
| 13:10 - 13:15 | Preguntas |
| 13:15 - 15:00 | RECESO ALMUERZO |

V PARTE Recomendaciones Farmacológicas

| | |
|---------------|---|
| 15:00 - 15:20 | Manejo farmacológico de esteatosis hepática metabólica (incluida cirrosis) y diabetes/prediabetes Dr. Kenneth Cusi ENDOCRINÓLOGO INVITADO |
| 15:20 - 15:40 | Tratamiento endoscópico y quirúrgico de obesidad-diabetes/sd metabólico-hígado graso Dr. Rodrigo Muñoz |
| 15:40 - 16:00 | Preguntas |
| 16:00- 16:30 | CAFÉ |

VI PARTE Práctico Interactivo

| | |
|---------------|--|
| 16:30 - 17:10 | Taller de casos interactivos a cargo de ACHHEP (incluye Fibroscan) Dra. Lorena Castro • Dr. Francisco Barrera |
| 17:10 - 17:50 | Taller de casos interactivos a cargo de SOCHIDIAB Dra. Patricia Gómez • Dra. Karina Elgueta • Dra. Paulina Vignolo |
| 17:50 | Cierre y Despedida |